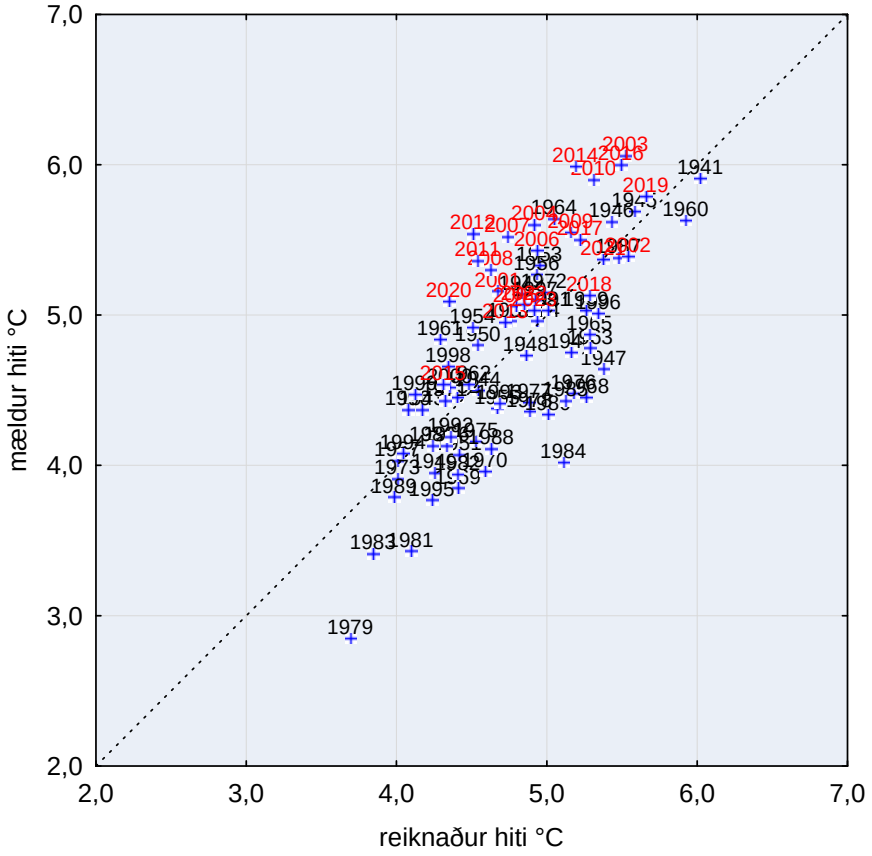Giskað á hita í Reykjavík með aðstoð háloftaþátta
(vestanátt, sunnanátt og hæð 500 hPa-flatarins)